江海汇鑫期货
JIANGHAI HUIXIN FUTURES

江海汇鑫期货——黑色主要品种日报 2025/9/1

务必阅读下方免责声明

投研中心：张凯强　　投资咨询证号：Z0019831

品种	区域	品级	现货报价	较昨日	期货仓单	较昨日	合约	收盘价	较昨日	基差	较昨日	套利	期差	较昨日	多空强弱	前20排名	较昨日
螺纹钢	上海	HRB400 20mm	3270	-20			01	3160	-45	140	0	1-5合约	-48	-7	多头持仓	861656	250420
	杭州	HRB400E 20mm	3300	-30	198897	7840	05	3208	-38	92	0	5-10合约	118	1	空头持仓	926752	237167
	全国	HRB400 20mm	3327	-8			10	3090	-39	210	0	10-1合约	-70	6	净持仓	-65096	13253
热卷	天津	Q235B 4.75mm	3360	0			01	3346	-26	34	26	1-5合约	-6	2	多头持仓	833205	62364
	上海	Q235B 4.75mm	3380	-30	24760	0	05	3352	-28	28	28	5-10合约	-3	2	空头持仓	898887	79355
	广州	Q235B 4.75mm	3380	-20			10	3355	-30	25	30	10-1合约	9	-4	净持仓	-65682	-16991
焦炭	日照港	准一级焦	1745	0			01	1643	-29.5	-213	-285.5	1-5合约	-90.5	-3	多头持仓	24961	579
	吕梁	准一级焦	1430	0	910	90	05	1733.5	-26.5	-303.5	-288.5	5-9合约	252.5	76	空头持仓	30255	952
	全国	一级冶金焦	1711	0			09	1481	-102.5	-51	-212.5	9-1合约	-162	-73	净持仓	-5294	-373
铁矿石	日照港	PB粉 61.5%	777	-4			01	787.5	-3	-10.5	0	1-5合约	24	-1	多头持仓	295043	361
	京津港	PB粉 61.5%	798	-3	1900	0	05	763.5	-2	13.5	0	5-9合约	-39.5	6	空头持仓	315775	4683
	鞍山	铁精粉 65%品位	985	0			09	803	-8	-26	0	9-1合约	15.5	-5	净持仓	-20732	-4322

螺纹日度跟踪

螺纹钢HRB400E 20mm：杭州

螺纹主力合约—多空持仓对比

螺纹5-10套利价差

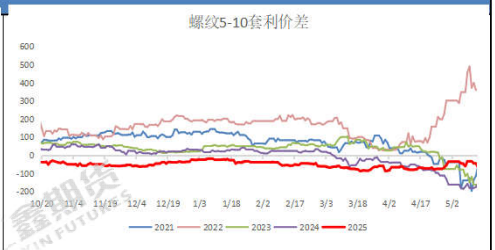

螺纹钢基差走势

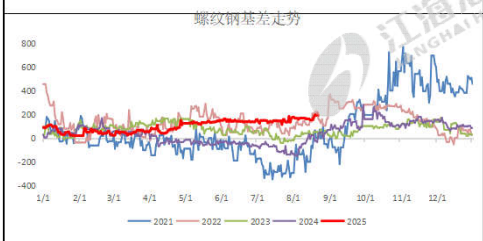

螺纹仓单

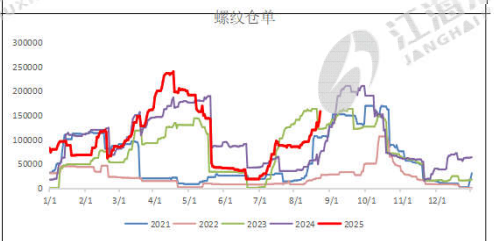

螺纹10-1套利价差

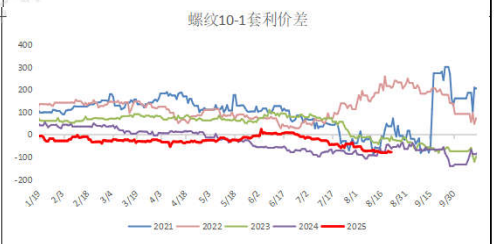

热卷日度跟踪

热卷Q235B：4.75mm:上海

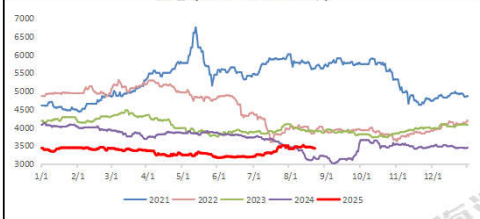

热卷期货—多空持仓对比

热卷5-10套利价差

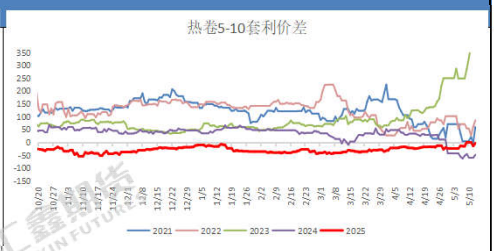

热卷基差走势

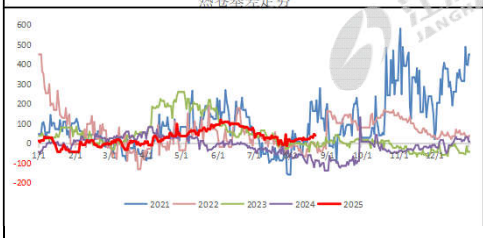

热卷仓单

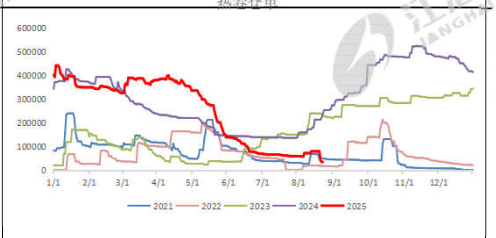

热卷10-1套利价差

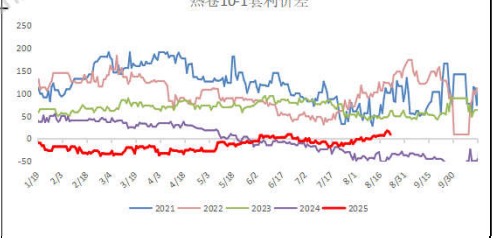

焦炭日度跟踪

出厂价：吕梁准一冶金焦

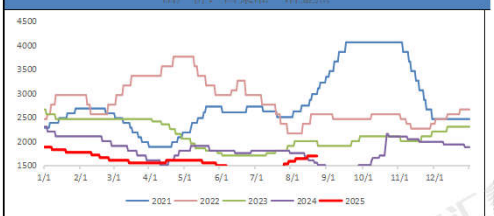

焦炭主力合约—多空持仓对比

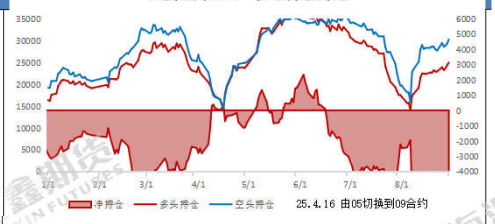

焦炭5-9套利价差

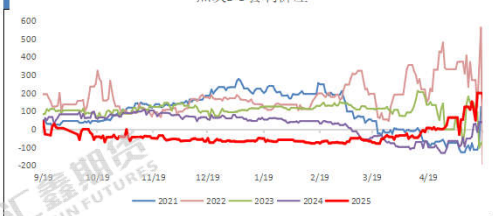

焦炭基差走势

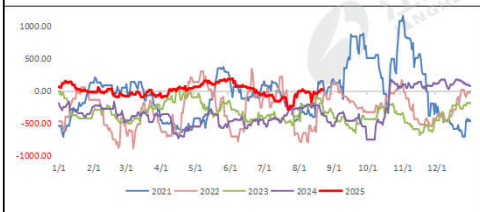

焦炭仓单

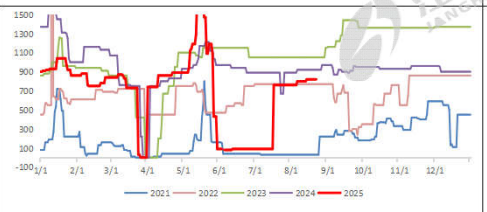

焦炭9-1套利价差

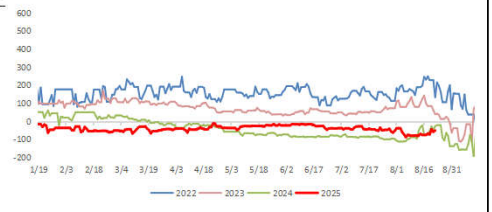

铁矿日度跟踪

车板价:日照港:澳大利亚:PB粉矿:61.5%

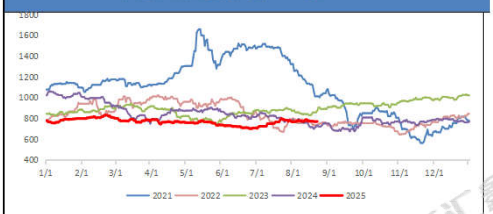

铁矿主力合约—多空持仓对比

铁矿5-9套利价差

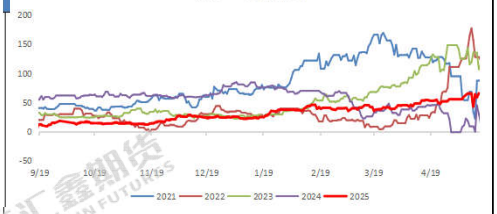

铁矿基差走势

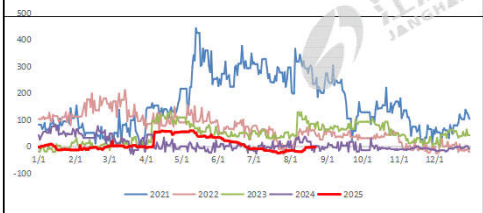

铁矿仓单

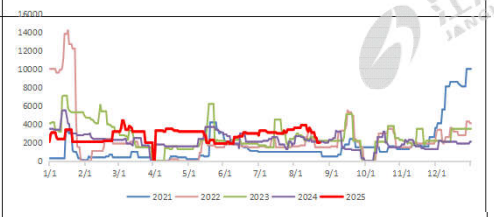

铁矿9-1套利价差

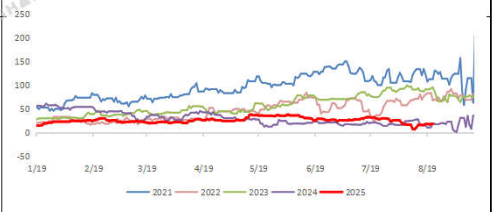

跨品种价差跟踪

卷螺差

卷螺差	256	较昨日	0

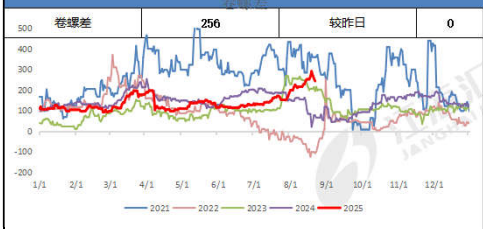

螺碳比

螺碳比	1.8807	较昨日	0.0099

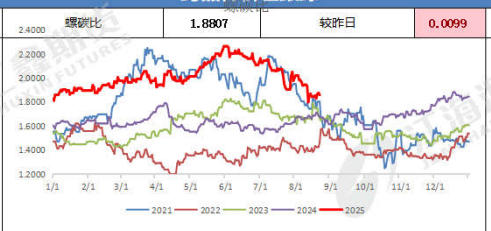

螺矿比

螺矿比	3.9238	较昨日	-0.0344

现货市场信息跟踪与行情评述

技术形态：铁矿小幅整理，焦炭震荡回调；热卷波动收绿，螺纹再次下探；

品种差异：螺纹涨跌幅-0.83%，热卷涨跌幅-0.21%；铁矿涨跌幅+0.77%，焦炭涨跌幅-0.87%；

量价关系：从资金流向看，主力合约切换，资金短线操作；螺纹前二十主力持仓排名，多空主力均加仓，加仓幅度相近。

现货消息：库提资源中，黄海、镔鑫、中新、富鑫、桂鑫、萍钢、长江、中天等价格不变，部分螺纹钢基价挂在3160-3270元，盘螺售价3280-3350元/吨；厂提资源价格稳定，中天和永钢产螺纹基价报3210-3250元/吨，永钢盘螺级差140-150元/吨。大户持平观望，散户鲜有涨跌。期货市场，成材方面弱势调整，暂时观望；原料端，考虑低多操作。

风险提示：梅雨季节降雨区域扩大，工程进度趋缓；美国关税贸易战影响钢材需求。

资料来源：同花顺，mysteel，公开资料，江海汇鑫期货整理。

免责声明：本报告的信息均来源于公开资料，我公司对这些信息的准确性和完整性不作任何保证，也不保证所包含的信息和建议不会发生任何变化。我们力求报告内容的客观、公正，但报告中的任何观点、结论和建议仅供参考，不构成操作建议，投资者据此作出的任何投资决策与本公司和作者无关，由投资者自行承担结果。