江海汇鑫期货——黑色主要品种日报 2025/9/4

江海汇鑫期货 JIANGHAI HUIXIN FUTURES

务必阅读下方免责声明

投研中心：张凯强　　投资咨询证号：Z0019831

品种	区域	品级	现货报价	较昨日	期货仓单	较昨日	合约	收盘价	较昨日	基差	较昨日	套利	期差	较昨日	多空强弱	前20排名	较昨日
螺纹钢	上海	HRB400 20mm	3230	-10			01	3106	-11	144	0	1-5合约	-49	-1	多头持仓	1018942	32056
	杭州	HRB400E 20mm	3250	-20	221653	7032	05	3155	-10	95	0	5-10合约	121	3	空头持仓	1116082	46473
	全国	HRB400 20mm	3282	-7			10	3034	-13	216	0	10-1合约	-72	-2	净持仓	-97140	-14417
热卷	天津	Q235B 4.75mm	3290	0			01	3299	1	41	-1	1-5合约	-11	3	多头持仓	874012	13902
	上海	Q235B 4.75mm	3340	-10	24760	0	05	3310	-2	30	2	5-10合约	0	-2	空头持仓	939826	19806
	广州	Q235B 4.75mm	3340	0			10	3310	0	30	0	10-1合约	11	-1	净持仓	-65814	-5904
焦炭	日照港	准一级焦	1745	0			01	1594	-2.5	-164	-312.5	1-5合约	-94	-1.5	多头持仓	27043	441
	吕梁	准一级焦	1430	0	1070	10	05	1688	-1	-258	-314	5-9合约	198	-6	空头持仓	31291	169
	全国	一级冶金焦	1711	0			09	1490	5	-60	-320	9-1合约	-104	7.5	净持仓	-4248	272
铁矿石	日照港	PB粉 61.5%	775	6			01	777	5.5	-2	0	1-5合约	22.5	1	多头持仓	292562	8750
	京津港	PB粉 61.5%	790	6	1900	0	05	754.5	4.5	20.5	0	5-9合约	-58.5	-6.5	空头持仓	307292	9589
	鞍山	铁精粉 65%品位	979	0			09	813	11	-38	0	9-1合约	36	5.5	净持仓	-14730	-839

螺纹日度跟踪

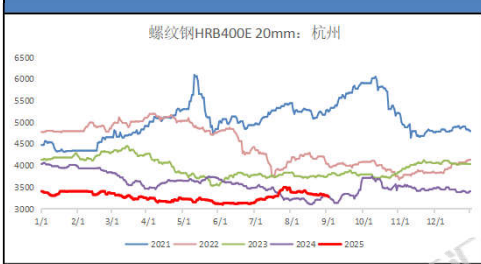

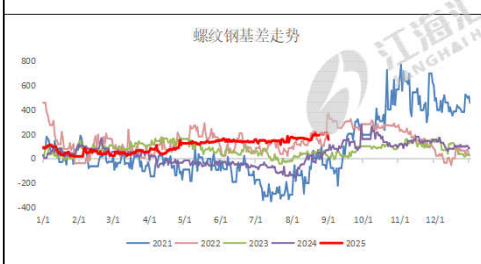

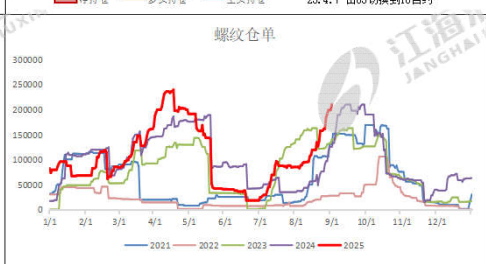

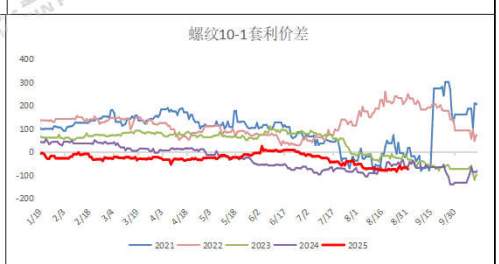

热卷日度跟踪

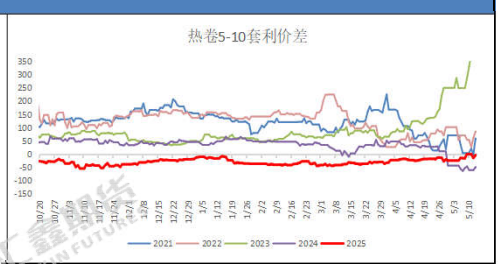

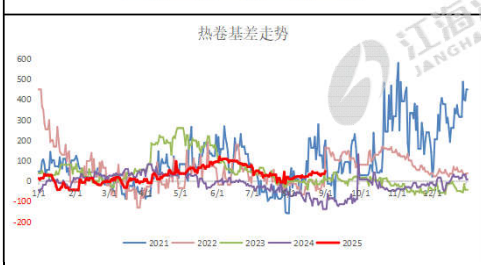

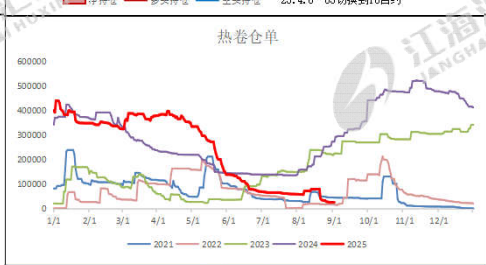

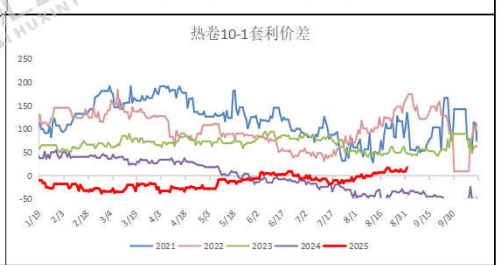

焦炭日度跟踪

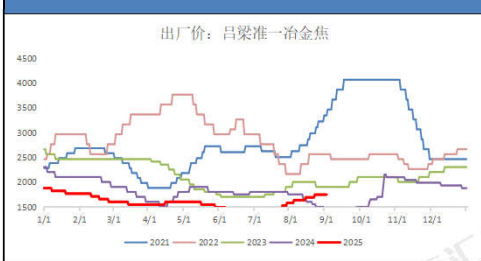

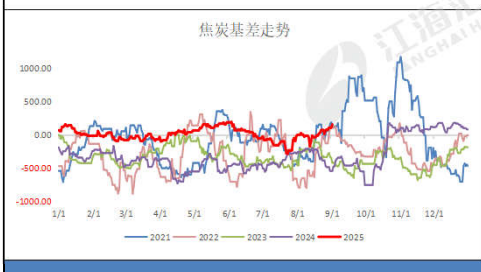

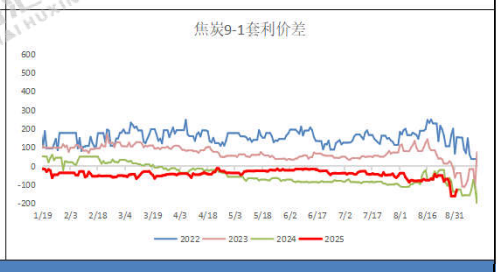

铁矿日度跟踪

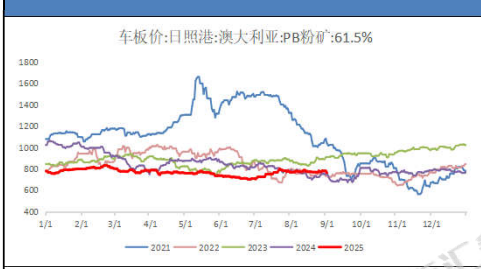

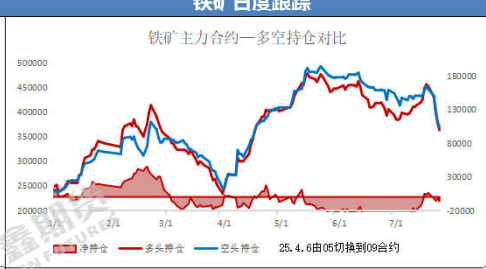

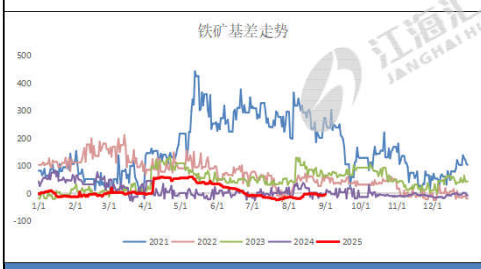

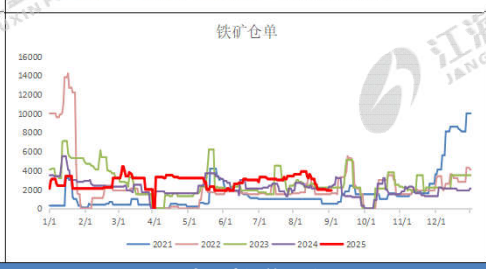

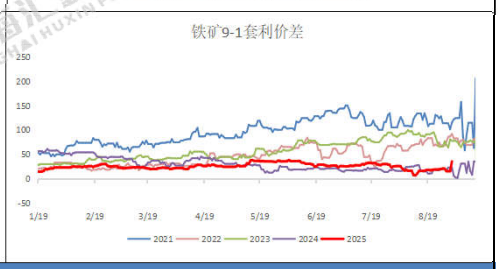

跨品种价差跟踪

卷螺差	193	较昨日	12	螺碳比	1.9486	较昨日	-0.0038	螺矿比	3.9974	较昨日	-0.0428

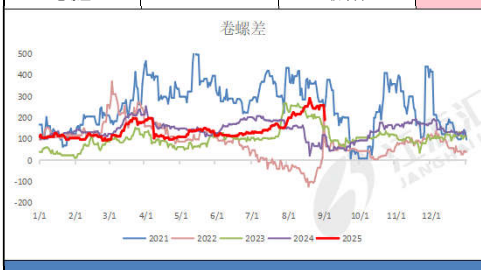

现货市场信息跟踪与行情评述

技术形态：铁矿小幅收红，焦炭小幅调整；热卷区间起伏，螺纹再次收低；

品种差异：螺纹涨跌幅-0.23%，热卷涨跌幅-0.09%；铁矿涨跌幅+0.71%，焦炭涨跌幅-0.59%；

量价关系：从资金流向看，短线资金选择性回归，铁矿石走强；螺纹前二十主力持仓排名，多空主力均加仓，空头加仓幅度较大。

现货消息：库提资源中，黄海、滨鑫、中新、富鑫、桂鑫、萍钢、长江、中天等价格上调，部分螺纹钢基价挂在3110-3230元，盘螺售价3240-3320元/吨；厂提资源价格趋强，中天和永钢产螺纹基价报3150-3210元/吨，永钢盘螺级差140-150元/吨。大户稳中调高，散户低位上移。期货市场，黑色品种弱势调整，暂时观望。

风险提示：梅雨季节降雨区域扩大，工程进度趋缓；美国关税贸易战影响钢材需求。

资料来源：同花顺，mysteel，公开资料，江海汇鑫期货整理。

免责声明：本报告的信息均来源于公开资料，我公司对这些信息的准确性和完整性不作任何保证，也不保证所包含的信息和建议不会发生任何变化。我们力求报告内容的客观、公正，但报告中的任何观点、结论和建议仅供参考，不构成操作建议，投资者据此作出的任何投资决策与本公司和作者无关，由投资者自行承担结果。