江海汇鑫期货
JIANGHAI HUIXIN FUTURES

江海汇鑫期货——黑色主要品种日报 2025/9/10

务必阅读下方免责声明

投研中心：张凯强　　投资咨询证号：Z0019831

品种	区域	品级	现货报价	较昨日	期货仓单	较昨日	合约	收盘价	较昨日	基差	较昨日	套利	期差	较昨日	多空强弱	前20排名	较昨日
螺纹钢	上海	HRB400 20mm	3240	0			01	3123	-9	137	0	1-5合约	-47	-3	多头持仓	1032003	-20727
	杭州	HRB400E 20mm	3260	0	234017	10517	05	3170	-6	90	0	5-10合约	133	-1	空头持仓	1161816	-1723
	全国	HRB400 20mm	3287	5			10	3037	-5	223	0	10-1合约	-86	4	净持仓	-129813	-19004
热卷	天津	Q235B 4.75mm	3330	20			01	3349	-3	41	3	1-5合约	-6	5	多头持仓	913831	11200
	上海	Q235B 4.75mm	3390	0	24459	0	05	3355	-8	35	8	5-10合约	-22	-4	空头持仓	998015	15637
	广州	Q235B 4.75mm	3380	10			10	3377	-4	13	4	10-1合约	28	-1	净持仓	-84184	-4437
焦炭	日照港	准一级焦	1680	0			01	1597.5	-22.5	-167.5	-227.5	1-5合约	-128	-7	多头持仓	27884	-512
	吕梁	准一级焦	1430	0	1310	100	05	1725.5	-15.5	-295.5	-234.5	5-9合约	213	-15.5	空头持仓	31965	-540
	全国	一级冶金焦	1655	0			09	1512.5	0	-82.5	-250	9-1合约	-85	22.5	净持仓	-4081	28
铁矿石	日照港	PB粉 61.5%	786	0			01	805	13	-19	0	1-5合约	24	0	多头持仓	326570	11269
	京津港	PB粉 61.5%	799	0	1900	0	05	781	13	5	0	5-9合约	-69	13	空头持仓	355676	13525
	鞍山	铁精粉 65%品位	995	0			09	850	0	-64	0	9-1合约	45	-13	净持仓	-29106	-2256

螺纹日度跟踪

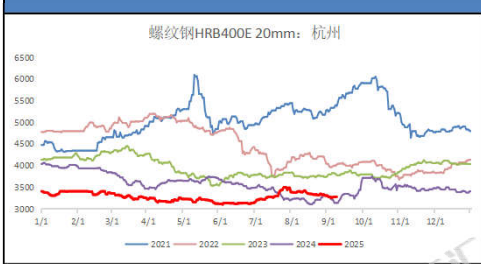

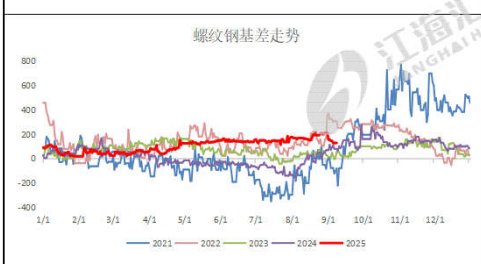

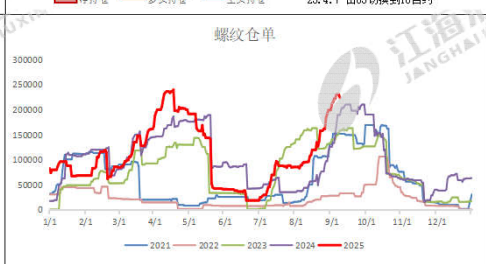

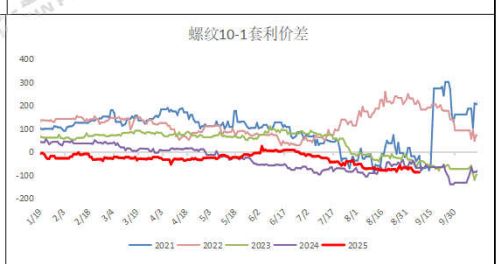

热卷日度跟踪

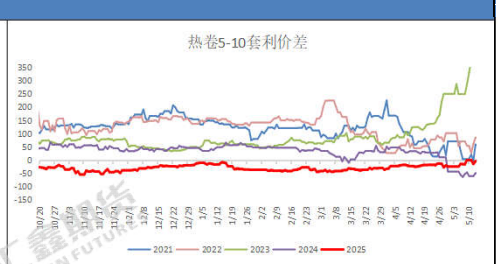

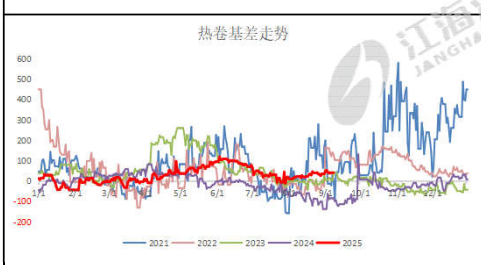

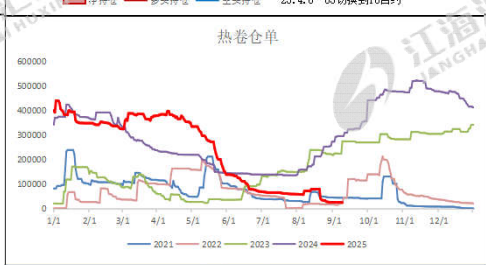

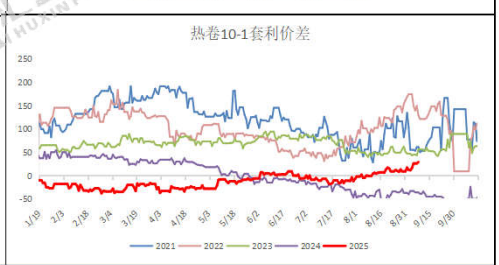

焦炭日度跟踪

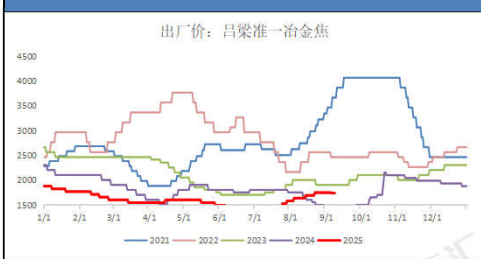

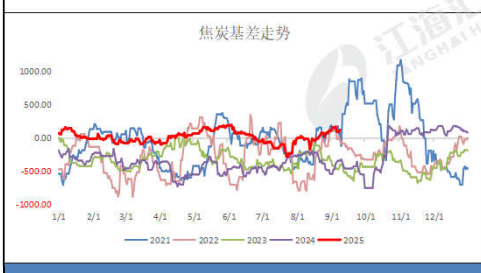

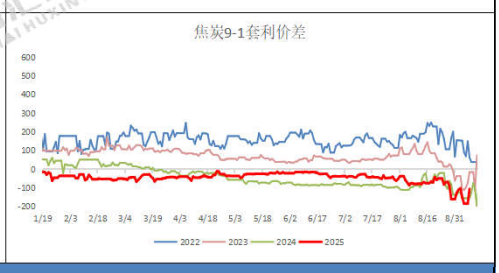

铁矿日度跟踪

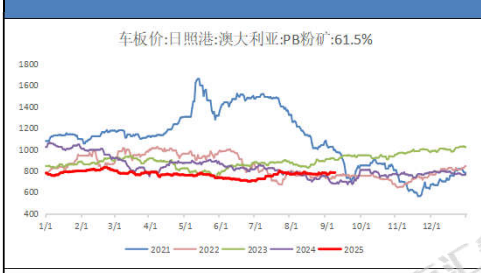

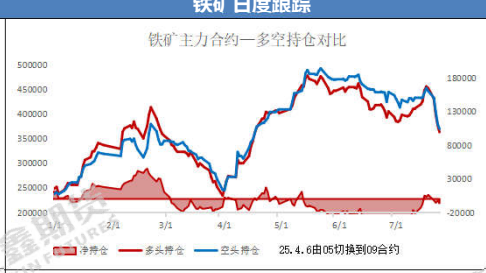

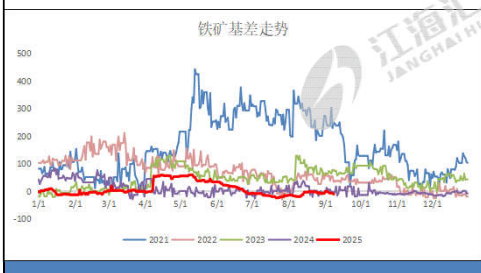

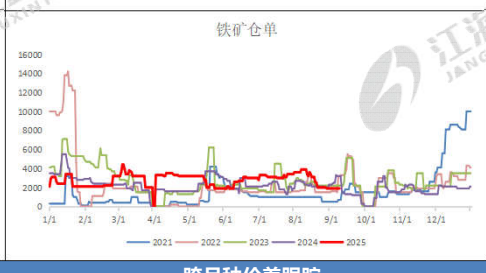

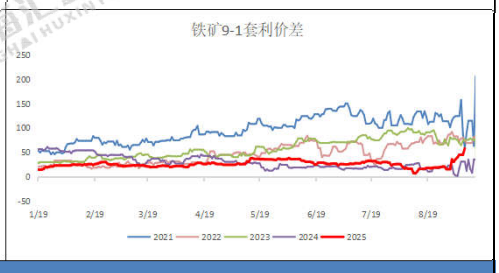

跨品种价差跟踪

卷螺差	226	较昨日	6	螺碳比	1.9549	较昨日	0.0216	螺矿比	3.8795	较昨日	-0.0750

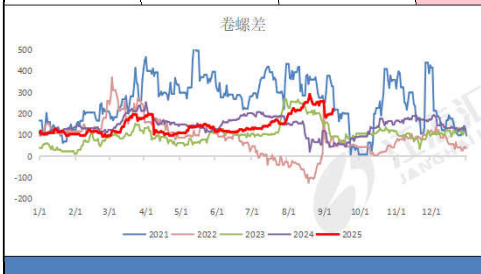

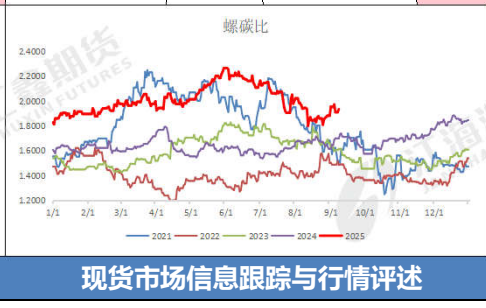

现货市场信息跟踪与行情评述

技术形态：铁矿继续走高，焦炭再次趋弱；热卷波动调整，螺纹回升受挫；

品种差异：螺纹涨跌幅+0%，热卷涨跌幅+0.42%；铁矿涨跌幅+2.03%，焦炭涨跌幅+1.21%；

量价关系：从资金流向看，短线资金试探性回归，原料走强带动黑色品种；螺纹前二十主力持仓排名，多空主力均减仓，多头减仓幅度较大。

现货消息：建材现货方面，今日调价的钢厂增多，开盘时全国市场稳中见涨，盘中变化不大，全天交易量环比下降。期货市场，黑色品种建议低多操作。

风险提示：梅雨季节降雨区域扩大，工程进度趋缓；美国关税贸易战影响钢材需求。

资料来源：同花顺，mysteel，公开资料，江海汇鑫期货整理。

免责声明：本报告的信息均来源于公开资料，我公司对这些信息的准确性和完整性不作任何保证，也不保证所包含的信息和建议不会发生任何变化。我们力求报告内容的客观、公正，但报告中的任何观点、结论和建议仅供参考，不构成操作建议，投资者据此作出的任何投资决策与本公司和作者无关，由投资者自行承担结果。